

CASSETTIERE | Drawers

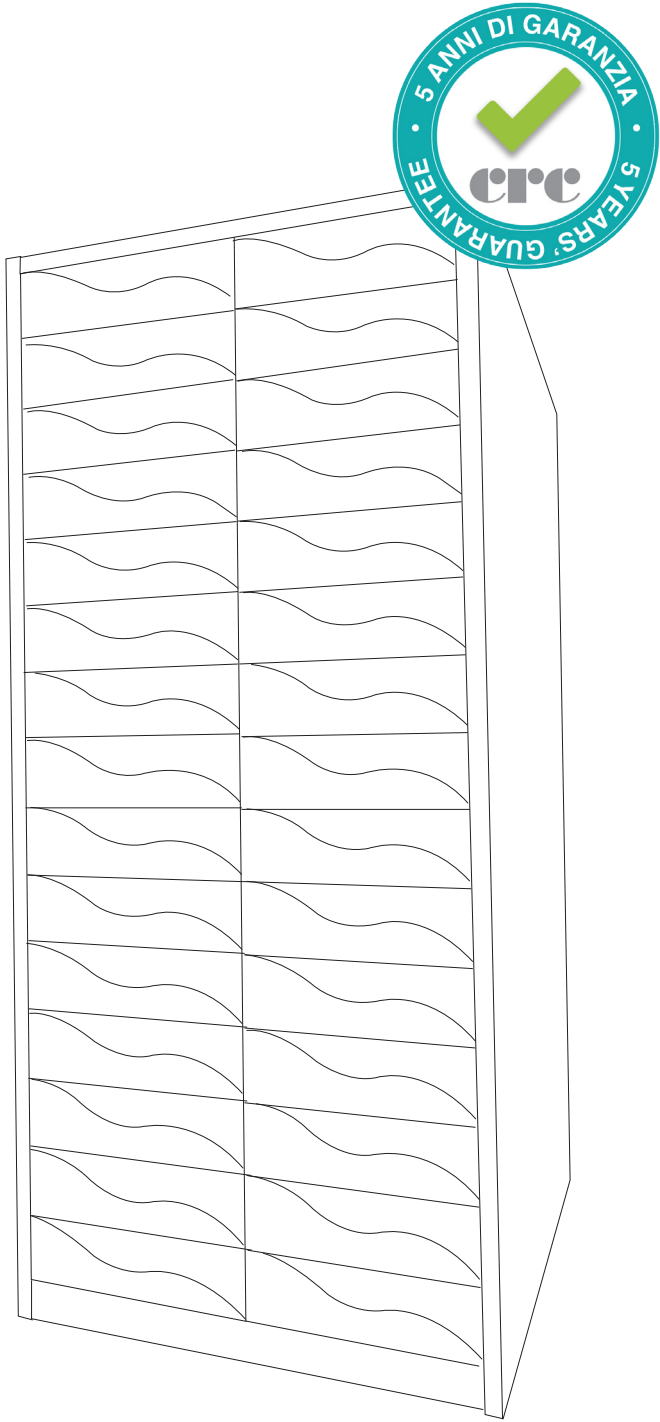



MEDIBOX
pag. 4

VANTAGGI | *Utilities*
pag. 5

STRUTTURA | *Structure*
pag. 6-9

CASSETTO | *Drawer*
pag. 10-11

FRONTALI | *Frontals*
pag. 12-13

DAL DESIGN AL PRODOTTO

In un progetto di Design i particolari del prodotto raccontano una precisa funzione.

Una delle nostre caratteristiche è vivere la farmacia non solo come spazio da arredare, ma come luogo del consumo, caratterizzato da particolari forme, materiali, luci e colori. La cassettera è il cuore della farmacia, il punto d'incontro tra il magazzino e la vendita, e rappresenta perciò, inserita in questa "attenzione del consumo", un elemento dotato di grande potenzialità.

In a project of Design the details of the products tell about a special function.

One of our characteristics is to live the pharmacy not only as a space to be furnished, but as a place of consumption, characterized by particular forms, materials, light and colours. The drawing unit is the core of the pharmacy, the meeting point between the storage and the sale, and it represent in this concept of "careful attention to the consumption", an element of great potential.

CARATTERISTICHE

Medibox è la cassettera componibile in altezza che offre al farmacista la soluzione alle esigenze più diversificate.

- Materiali d'uso all'avanguardia
- Sistema di composizione a piantane con 4 diverse possibilità di altezza
- Struttura del cielino portante realizzata in acciaio
- Base regolabile su 4 appoggi

Medibox is the modular drawing unit that offer the pharmacist the solution to the most diverse needs.

- *Use of advanced materials.*
- *Composition system of uprights with 4 different possibilities of height.*
- *Structure of the supporting ceiling made in steel.*
- *Adjustable base on 4 supports.*



Tutti i materiali sono a norma secondo le disposizioni della comunità europea e della legge 626

• **CASSETTI IN MATERIALE INOSSIDABILE**
non si macchiano e non trattengono la polvere grazie alla verniciatura antistatica

• **QUATTRO DIVERSE ALTEZZE**
possibilità di scegliere l'altezza in base alle reali necessità

• **ASSE PERFETTO**
indipendentemente dalla regolarità del pavimento

• **MAGGIOR CONTENIMENTO DEL CASSETTO**
con resistenza al peso elevato e massima visibilità dei prodotti

• **MASSIMA DURATA DEI CUSCINETTI**
garanzia di scorrimento e di resistenza all'usura nel tempo

• **FRONTALI A DIMENSIONE UNICA DISPONIBILI IN PIÙ VERSIONI CON VASTA SCELTA DI COLORI E MATERIALI**

All Materials are in accordance with the European Community regulations and law 626

• **DRAWERS IN STAINLESS STEEL MATERIAL**
They neither stain nor retain the dust thanks to the antistatic coating

• **FOUR DIFFERENT HEIGHTS**
It is possible to choose the height according to the necessities

• **PERFECT AXIS**
Regardless of the regularity of the floor

• **GREATER CONTAINMENT OF DRAWERS**
With resistance to extensive loads and maximum visibility of the products

• **LONG LIFE OF BEARINGS**
Guarantee of sliding and resistance to wear over time

• **FRONTS IN UNIVERSAL DIMENSION AVAILABLE IN DIFFERENT VERSIONS WITH A WIDE RANGE OF COLOURS AND MATERIALS.**



CASSETTIERA MEDIBOX P105

- 11 CASSETTI SEMPLICI + 2 CASSETTI DOPPI;
- UTILE INTERNO CASSETTO mm. 175x900x2 CORSIE;
- IN DOTAZIONE nr 100 SEPARATORI CON PORTA CARTELLINO OGNI COLONNA;
- 11 SINGLE DRAWERS + 2 DOUBLE DRAWERS;
- INTERNAL OF DRAWER mm 175x900x2 LANES;
- EACH COLUMN IS PROVIDED WITH 100 SEPARATORS WITH LABEL HOLDER;

CASSETTIERA MEDIBOX P125

- 11 CASSETTI SEMPLICI + 2 CASSETTI DOPPI;
- UTILE INTERNO CASSETTO mm 175x1100x2 CORSIE;
- IN DOTAZIONE nr 100 SEPARATORI CON PORTA CARTELLINO OGNI COLONNA;
- 11 SINGLE DRAWERS + 2 DOUBLE DRAWERS;
- INTERNAL OF DRAWER mm 175x1100x2 LANES;
- EACH COLUMN IS PROVIDED WITH 100 SEPARATORS WITH LABEL HOLDER;

CASSETTIERA SOTTOBANCO MEDIBOX

- 5 CASSETTI SEMPLICI;
- UTILE INTERNO CASSETTO mm 175x500x2 CORSIE;
- IN DOTAZIONE nr 20 SEPARATORI CON PORTA CARTELLINO OGNI COLONNA;
- 5 SINGLE DRAWERS;
- INTERNAL OF DRAWER mm 175x500x2 LANES;
- EACH COLUMN IS PROVIDED WITH 20 SEPARATORS WITH LABEL HOLDER;

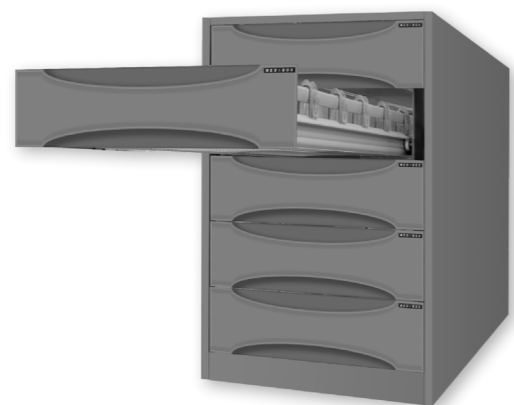
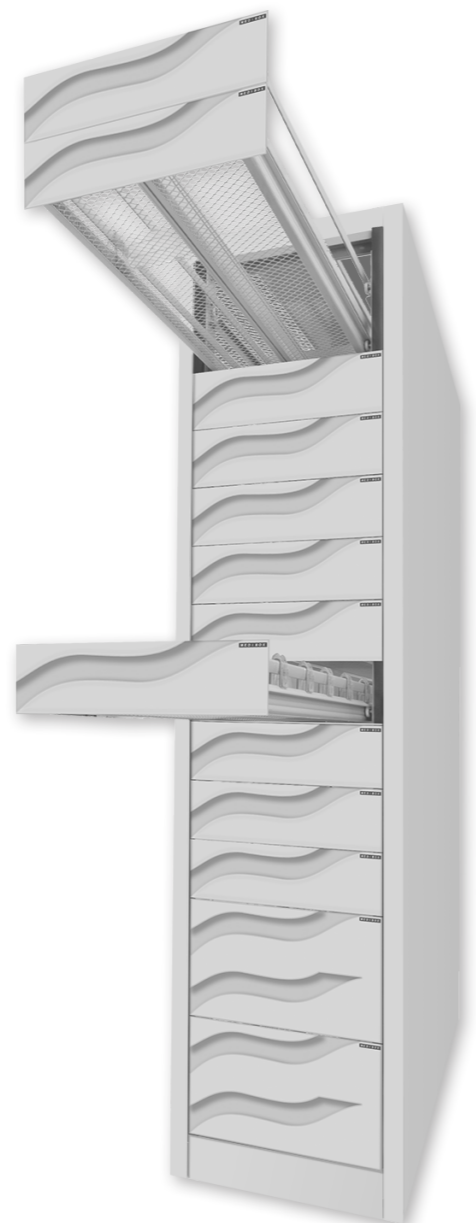

DIMENSIONI

- LARGHEZZA cm. 47
- ALTEZZA CASSETTI cm. 14 / cm. 28
- PROFONDITÀ cm. 60 / cm. 105 / cm. 125
- INGOMBRO cm. 108 / cm. 128
- QUATTRO ALTEZZE BASE:

H. cm. 220
 15 CASSETTI SEMPLICI
 13 CASSETTI SEMPLICI + 1 DOPPIO
 11 CASSETTI SEMPLICI + 2 DOPPI

H. cm. 180
 12 CASSETTI SEMPLICI
 10 CASSETTI SEMPLICI + 1 DOPPIO
 8 CASSETTI SEMPLICI + 2 DOPPI

H. cm. 140
 9 CASSETTI SEMPLICI

H. cm. 70
 5 CASSETTI SEMPLICI

- WIDTH DISTANCE cm. 47
- HEIGHT OF DRAWERS cm. 14 / cm. 28
- DEPTH cm. 105 / m. 125
- OVERALL DIMENSIONS cm. 108 / cm. 128
- FOUR BASIC HEIGHTS:

H. cm. 220
 15 SINGLE DRAWERS
 13 SINGLE DRAWERS + 1 DOUBLE DRAWER
 11 SINGLE DRAWERS + 2 DOUBLE DRAWERS

H. cm. 180
 12 SINGLE DRAWERS
 10 SINGLE DRAWERS + 1 DOUBLE DRAWER
 11 SINGLE DRAWERS + 2 DOUBLE DRAWERS

H. cm. 140
 9 SINGLE DRAWERS

H. cm. 140
 6 SINGLE DRAWERS

UTILE INTERNO CASSETTO

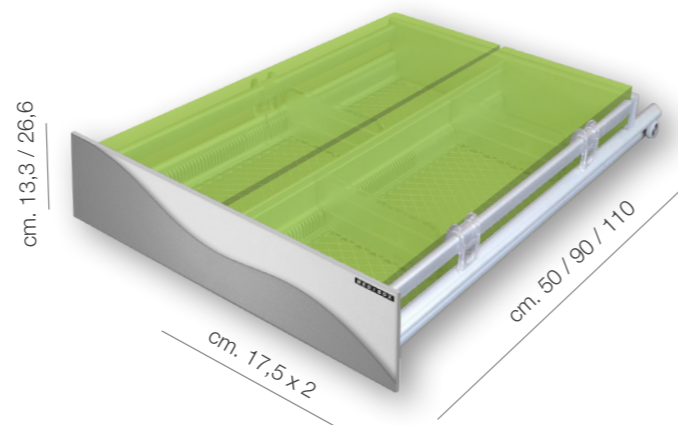

DIMENSIONI

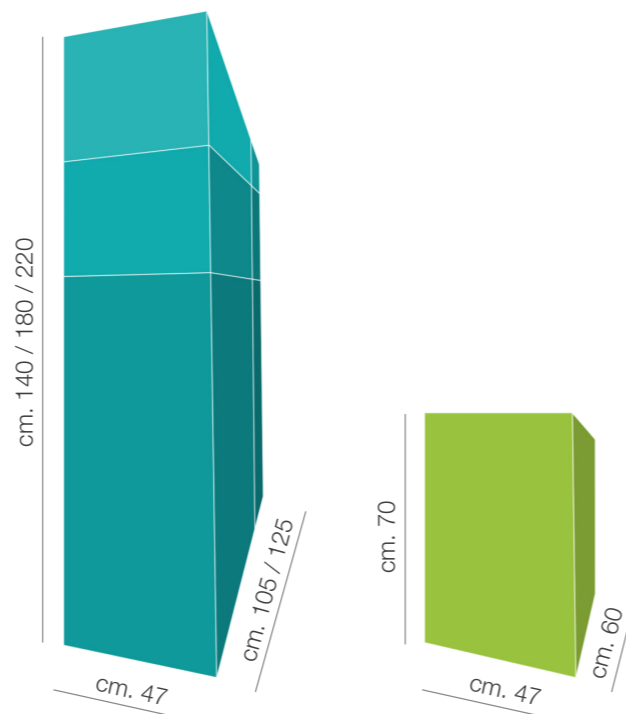

P105 / P125

DA BANCO

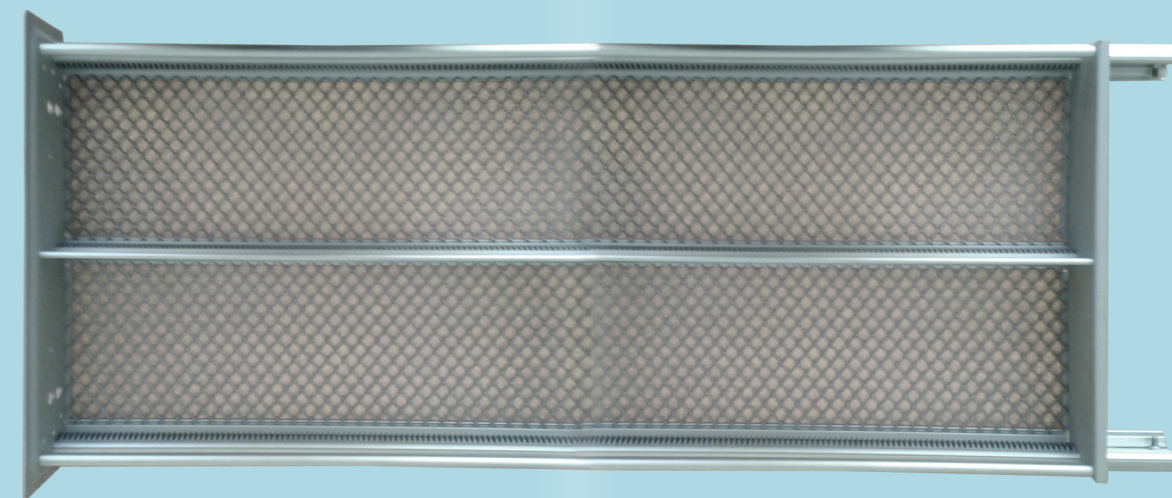
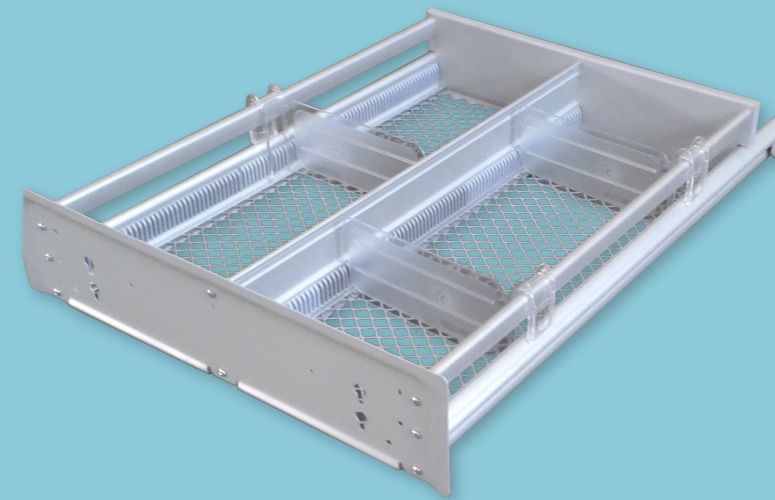

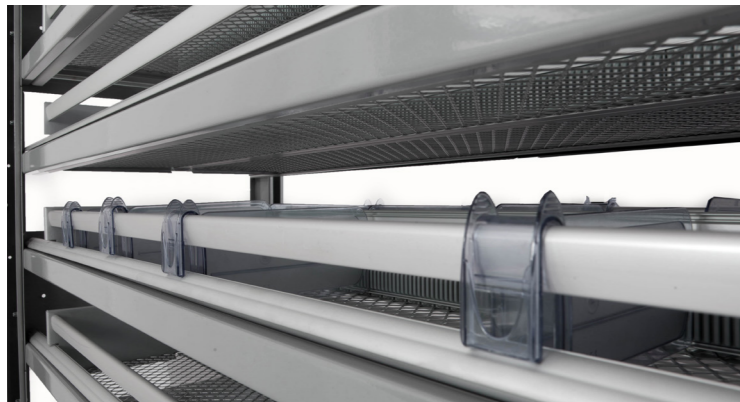

SEPARATORI

Ogni cassetto è dotato di separatori in materiale plastico posizionabili a varie profondità in base all'esigenza

Each drawer is equipped with plastic separators positioned at different depths according to the needs

PORTASCHEDA

Ogni singolo separatore è dotato di comodi portascade che facilitano l'identificazione dei prodotti

Every separator has comfortable ticket holders to facilitate the identification of the products

CREMAGLIERE

Su ogni cassetto sono presenti cremagliere a passo millimetrico che fungono da doppio sistema di bloccaggio per i separatori

Each drawer has racks with a slot distance of millimetres to block the separator.

FONDO

Finitura maglia a rete: ottima visibilità e leggerezza

Finish in mesh wire: Great visibility and lightness

CLASSIFICAZIONE

Set di lettere per classificazione con supporto

Set of letters with support

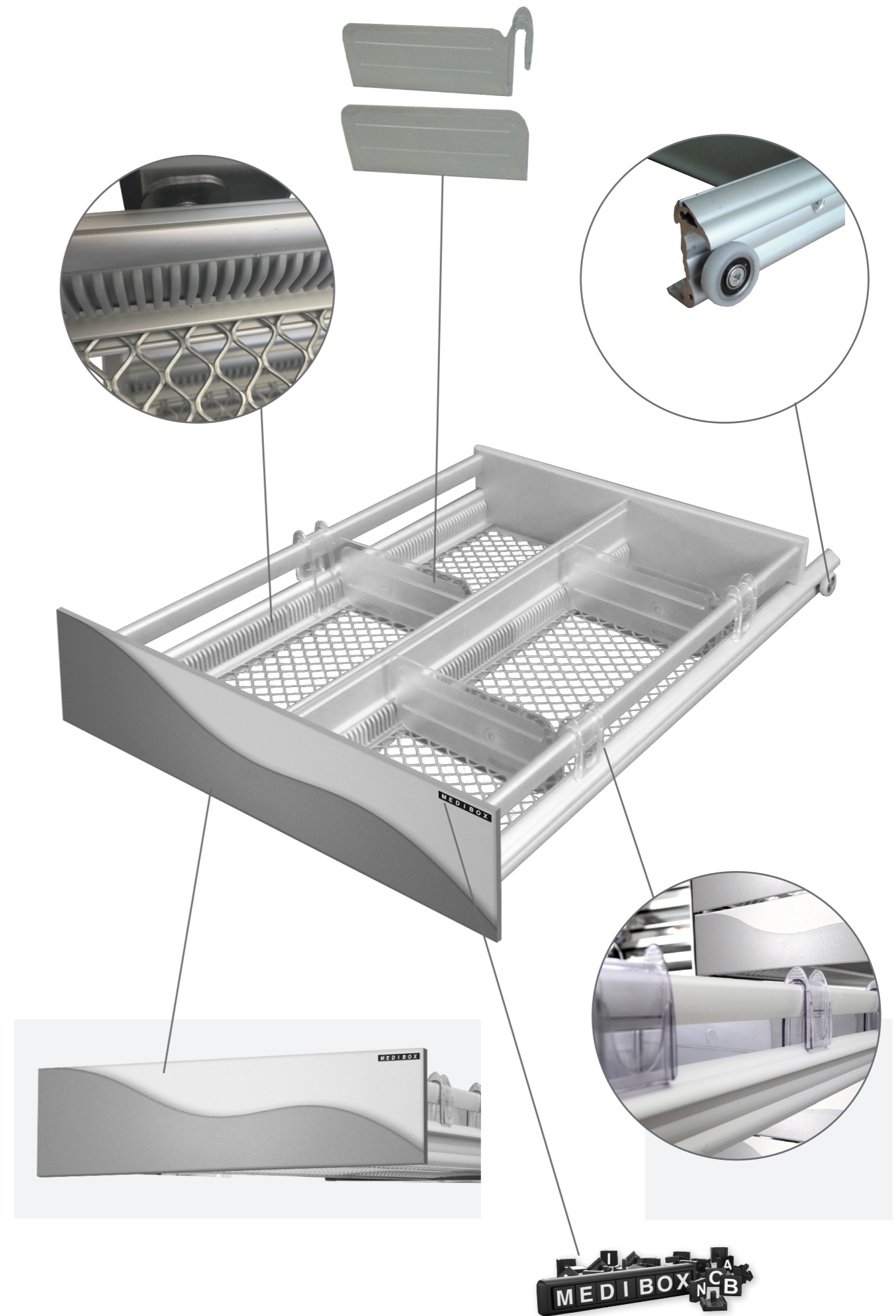

CASSETTO | DRAWER

WOOD

Frontalino sagomato a forma di doppia onda e realizzato in legno nobilitato laccato lucido

Front with double wave shape, in melamine wood lacquered in shiny finish



MANIGLIONE

Frontalino sagomato a forma di grande maniglia e realizzato in legno nobilitato laccato lucido

Front with large handle shape, in melamine wood lacquered in shiny finish

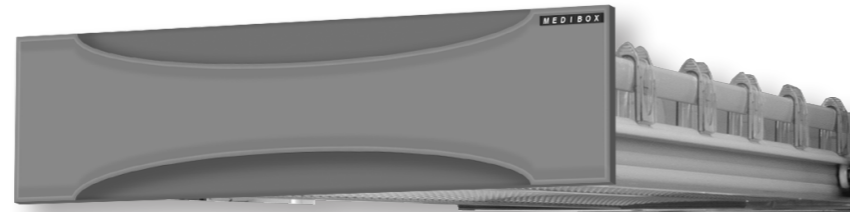

METAL

Frontalino sagomato a forma di onda e realizzato in metallo verniciato

Front with wave shape, in lacquered steel finish



CON MANIGLIA

Frontalino in legno nobilitato laccato lucido con maniglia

Front with double wave shape, in melamine wood lacquered in shiny finish

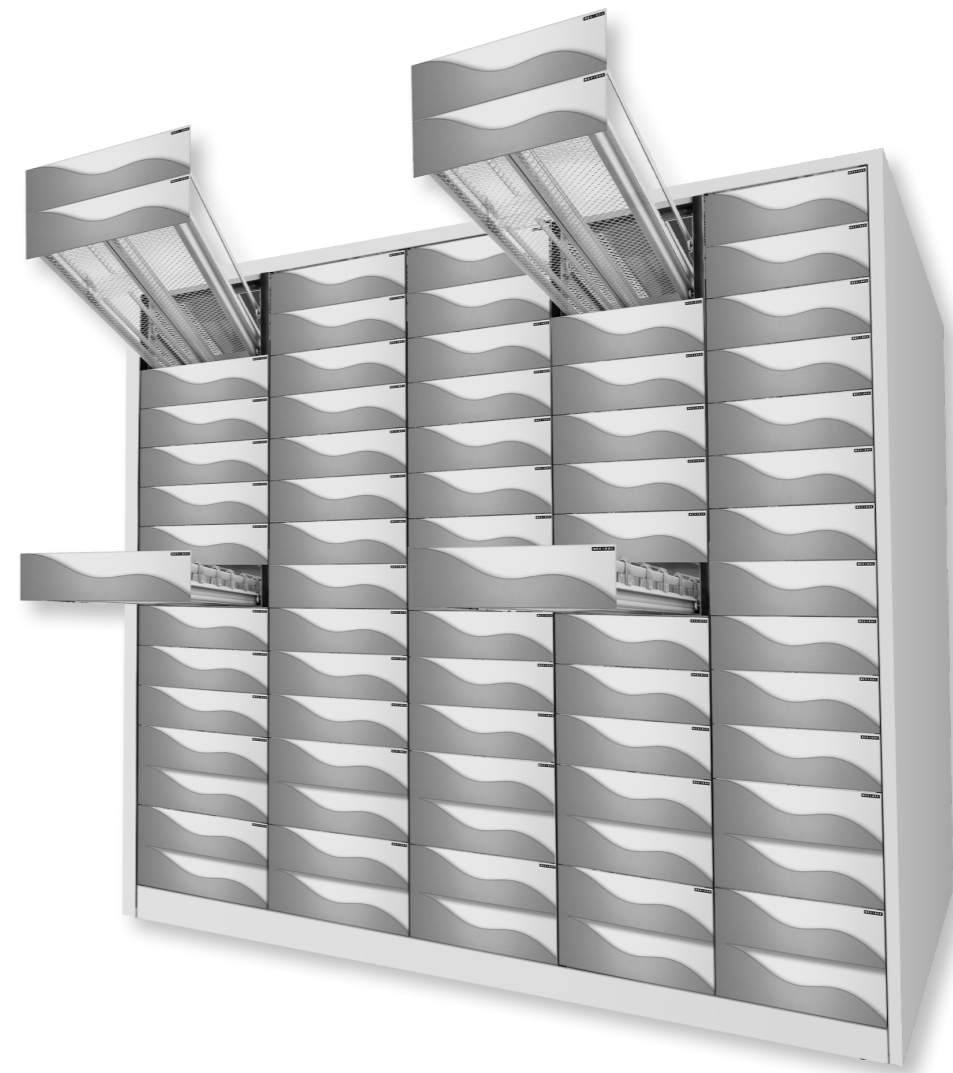

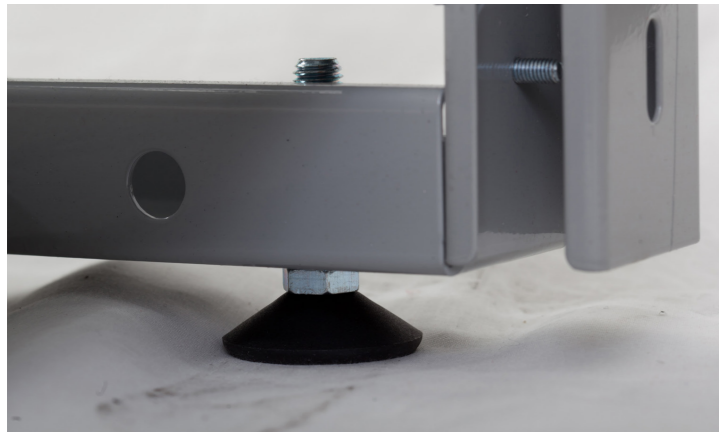



 CRC srl -Viale 5 Giornate 1382
21042 Caronno Pertusella (VA)

 Tel. +39 02-96.59.001-2-3

 Fax. +39 02-96.59.004

 Skype: Crc Arredamenti

 Email: crc@crc.it

 www.arredamentifarmaciacrc.it

 **Numero Verde**
800.685.584